REVOLUTIONIERUNG DER IN-GAME-ÖKONOMIEN: DER EINFLUSS VON KRYPTOWÄHRUNG AUF GAMING

Veröffentlicht am 07.02.2025 um 12:52 von Redaktion Burgwedel-Aktuell

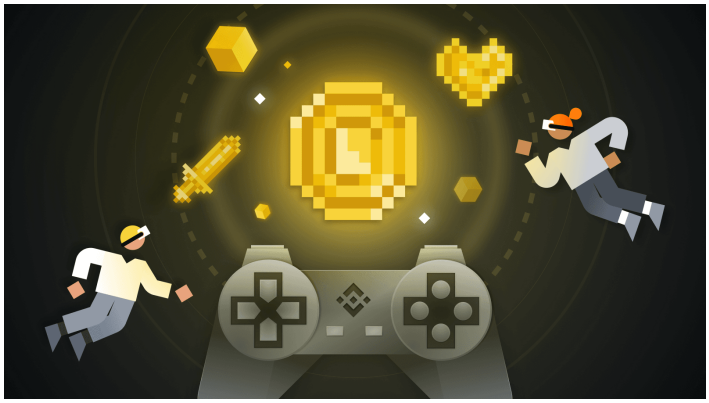

Krypto-Gaming ändert, wie Spieler Dinge in Spielen kaufen und verkaufen. Mit Kryptowährungen können sie Dinge besitzen und auch außerhalb des Spiels tauschen. So werden virtuelle Welten echter. Spieler mögen die Kontrolle und Freiheit, die diese digitalen Münzen ihnen geben. Die Nutzung von Blockchain-Technologie bringt zudem Sicherheit, was gut ist für Entwickler und Nutzer. In diesem Artikel erfahren Sie, wie Krypto neue Wege für Gamer und Spiele öffnet.
Die Entwicklung von In-Game-Ökonomien

In-Game-Ökonomien haben sich im Laufe der Zeit verändert und damit die Art und Weise, wie Nutzer mit Spielen interagieren. Anfänglich waren In-Game-Währung und -Gegenstände auf die Umgebung des Spiels beschränkt. Spieler konnten handeln, aber nur innerhalb festgelegter Regeln und Grenzen.

Heute hat Kryptowährung eine neue Möglichkeit geschaffen, wie Spieler Gegenstände kaufen und verkaufen können. Spieler können digitale Gegenstände besitzen und über das Spiel hinaus handeln. Dies bietet mehr Freiheit und Kontrolle durch digitale Währungen. Die Blockchain-Technologie bietet zudem zusätzliche Sicherheit, was sowohl für Spieler als auch für Entwickler wichtig ist. Dies hat zu neuen Chancen. Spieler genießen direkte Kontrolle über ihre Vermögenswerte, was das Engagement steigern kann. Entwickler gewinnen eine neue Einnahmequelle.

In der letzten Zeit haben Online-Casinos die Idee erkundet, eigene Token zu verwenden. Einige crypto casino Plattformen bieten jetzt Kryptowährungen als Teil ihrer Spiele an. Diese Tokens ermöglichen einfache Transaktionen ohne traditionelle Banken, was für Nutzer, die mehr Privatsphäre oder Flexibilität suchen, attraktiv ist.

Vorteile der Integration von Kryptowährungen in Spielen

Kryptowährungen in Spielen ändern, wie Nutzer mit virtuellen Welten umgehen. Die Nutzung digitaler Währungen hat viele Vorteile, darunter:
? Eigentum. Nutzer können ihre In-Game-Gegenstände mit Kryptowährungen wirklich besitzen. Das bedeutet, die Gegenstände gehören ihnen auch außerhalb des Spiels, im Gegensatz zu traditionellen Spielen, bei denen die Gegenstände nur im Spiel bleiben. Digitales Eigentum bietet mehr Handelsmöglichkeiten;
? Handel und Austausch. Mit Kryptowährungen können Spieler ihre Spielgegenstände leicht außerhalb des Spiels handeln oder verkaufen. Dies gibt den Gamern mehr Freiheit und Wahlmöglichkeiten auf Marktplätzen abseits der Plattform des Spiels;
? Sicherheit. Die Blockchain-Technologie erhöht die Sicherheit von Transaktionen. Sie verringert das Risiko von Betrug und garantiert ein faires Spiel für Entwickler und Nutzer. Die durch die Blockchain gebotene Sicherheit macht es schwer, In-Game-Wirtschaften zu manipulieren;

? Neue Einnahmequellen. Entwickler können neue Einnahmemöglichkeiten erkunden, indem sie Krypto in ihre Spiele integrieren. Diese neuen Quellen können die weitere Spieleentwicklung unterstützen;
? Privatsphäre. Kryptowährungstransaktionen bieten mehr Privatsphäre im Vergleich zu traditionellen Zahlungsmethoden. Gamer bevorzugen diese Methode oft, da sie keine persönlichen oder bankbezogenen Informationen preisgeben müssen.

Play-to-Earn-Modelle im Krypto-Gaming

Im Play-to-Earn-Krypto-Gaming haben Nutzer die Möglichkeit, Geld zu verdienen, indem sie Kryptowährung oder wertvolle In-Game-Assets erhalten. Dieses Modell umfasst oft Aufgaben oder Herausforderungen. Wenn Spieler diese abschließen, erhalten sie Belohnungen, die auch außerhalb des Spiels einen Wert haben.

Dieses Modell gibt den Spielern einen neuen Grund, sich mit Spielen zu beschäftigen und ihre Zeit und Mühe in greifbare Belohnungen zu verwandeln. Es erfordert jedoch auch ein Verständnis der Kryptowährungsmärkte, da sich die Werte schnell ändern können und dies direkte Auswirkungen auf Gewinne und Verluste hat.

Die beliebtesten Play-to-Earn-Kryptospiele sind Axie Infinity, The Sandbox und Spider Tanks. So kann man in ihnen Geld verdienen:
? Aufgaben und Missionen. Nutzer absolvieren verschiedene Aufgaben. Diese Aufgaben können Kämpfe, Quests oder andere In-Game-Aktivitäten sein. Bei Erfolg verdienen die Spieler Kryptowährung oder besondere Gegenstände;
? Handel mit Gegenständen. Viele Spiele erlauben den Handel mit digitalen Werten. Nutzer können Gegenstände mit anderen tauschen. Das kann profitabel sein, wenn der Wert des Gegenstands steigt;
? In-Game-Währung. Spieler verdienen die eigene Währung des Spiels, die über bestimmte Plattformen in echtes Geld umgetauscht werden kann;
? NFT-Sammlerstücke. Einige Spiele bieten NFTs als Belohnungen an. Sie können aufgrund von Seltenheit und Nachfrage einen Wert haben, was einen potenziellen Verkauf zu höheren Preisen ermöglicht.

Herausforderungen bei der Akzeptanz von Kryptowährungen

Die Akzeptanz von Kryptowährungen in Spielen steht vor mehreren Herausforderungen. Ein großes Problem ist ihre volatile Natur. Die Preise können sich schnell ändern, was den Wert digitaler Gegenstände beeinflusst. Nutzer und Entwickler könnten diese Instabilität als schwierig zu handhaben empfinden.

Die komplexe Natur von Kryptowährungen kann neue Nutzer leicht verwirren. Viele verstehen vielleicht nicht, wie digitale Währungen funktionieren. Das macht es schwer, ihnen zu vertrauen und sie richtig zu nutzen. Dieses fehlende Wissen könnte die Verbreitung von Kryptowährungen in Spielen bremsen.
Ein weiteres Problem ist die Regulierung, da Regierungen weltweit unterschiedlich über Kryptowährungen denken. Die Regeln sind oft von Ort zu Ort verschieden, was es Entwicklern schwer macht, einheitliche Richtlinien zu schaffen. Dies kann beeinträchtigen, wie Spiele funktionieren und wie Spieler in verschiedenen Regionen digitale Währungen nutzen können.

Fazit

Krypto verändert, wie Spieler Gegenstände handeln und besitzen. Es gibt ihnen Kontrolle, Freiheit und Sicherheit dank der Blockchain. Entwickler finden neue Wege, um Geld zu verdienen und Spiele zu verbessern. Aber Krypto ist schwankend, was Probleme für Spieler und Entwickler bringen kann. Sicherheitsprobleme und unterschiedliche Regeln sind ebenfalls Herausforderungen. Es gibt also viele Punkte zu beachten, wenn es um Krypto in Spielen geht, auch wenn das Konzept neu ist und Chancen bietet.